Схематичне зображення структури власності надавача фінансових послуг
ТОВАРИСТВО З ОБМЕЖЕНОЮ ВІДПОВІДАЛЬНІСТЮ
«ФІНАНСОВА КОМПАНІЯ «ФІДЕМ»
станом на 01.01.2026.

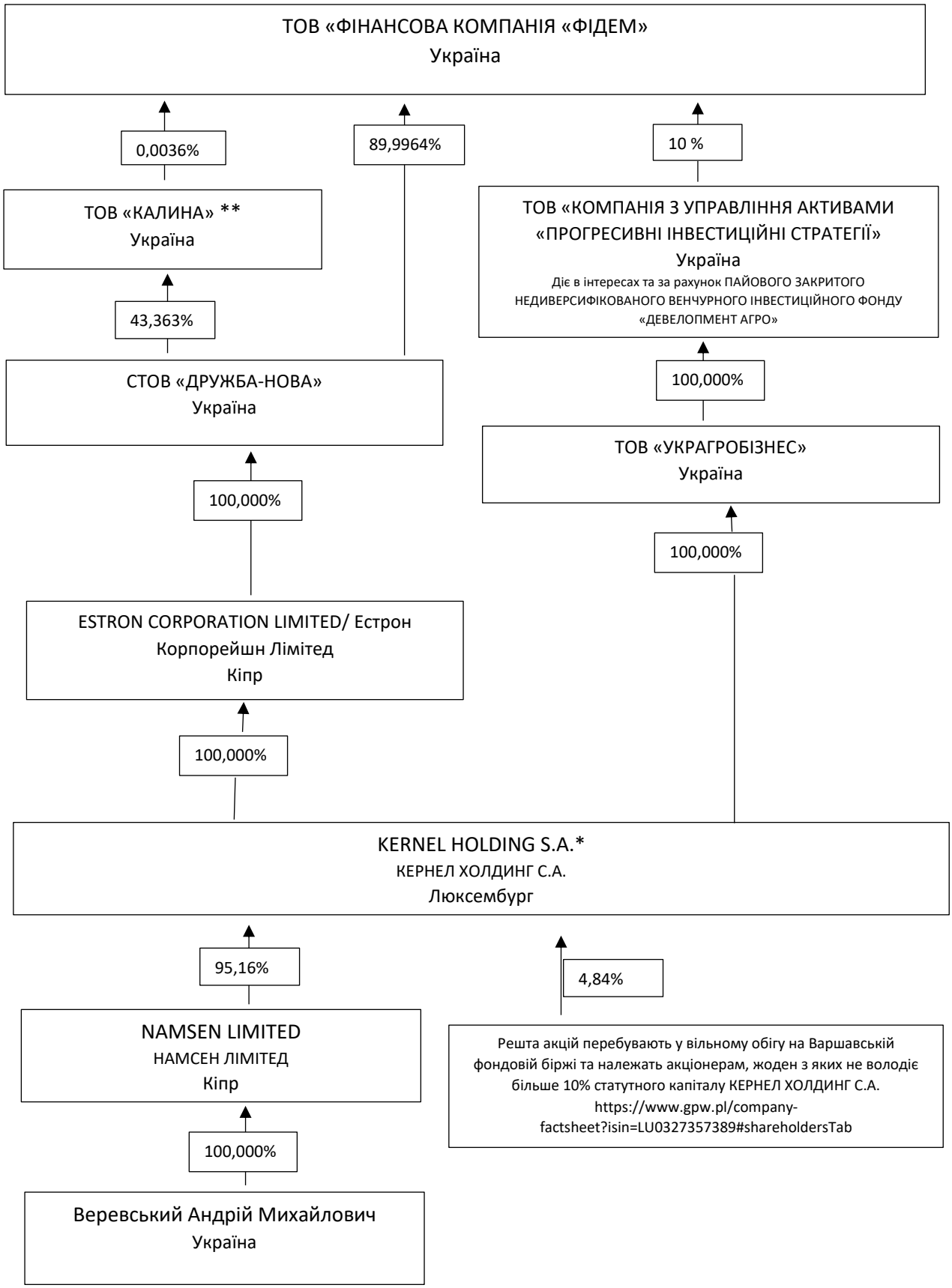

*-Публічна компанія

**-структура власності ТОВ «Калина» не розкривається, так як воно не є ключовою особою

Директор ТОВ «ФК «ФІДЕМ» Стасовський Ю.В.