Схематичне зображення структури власності надавача фінансових послуг
ТОВАРИСТВО З ОБМЕЖЕНОЮ ВІДПОВІДАЛЬНІСТЮ
«ФІНАНСОВА КОМПАНІЯ «ФІДЕМ»
станом на 28.12.2021.

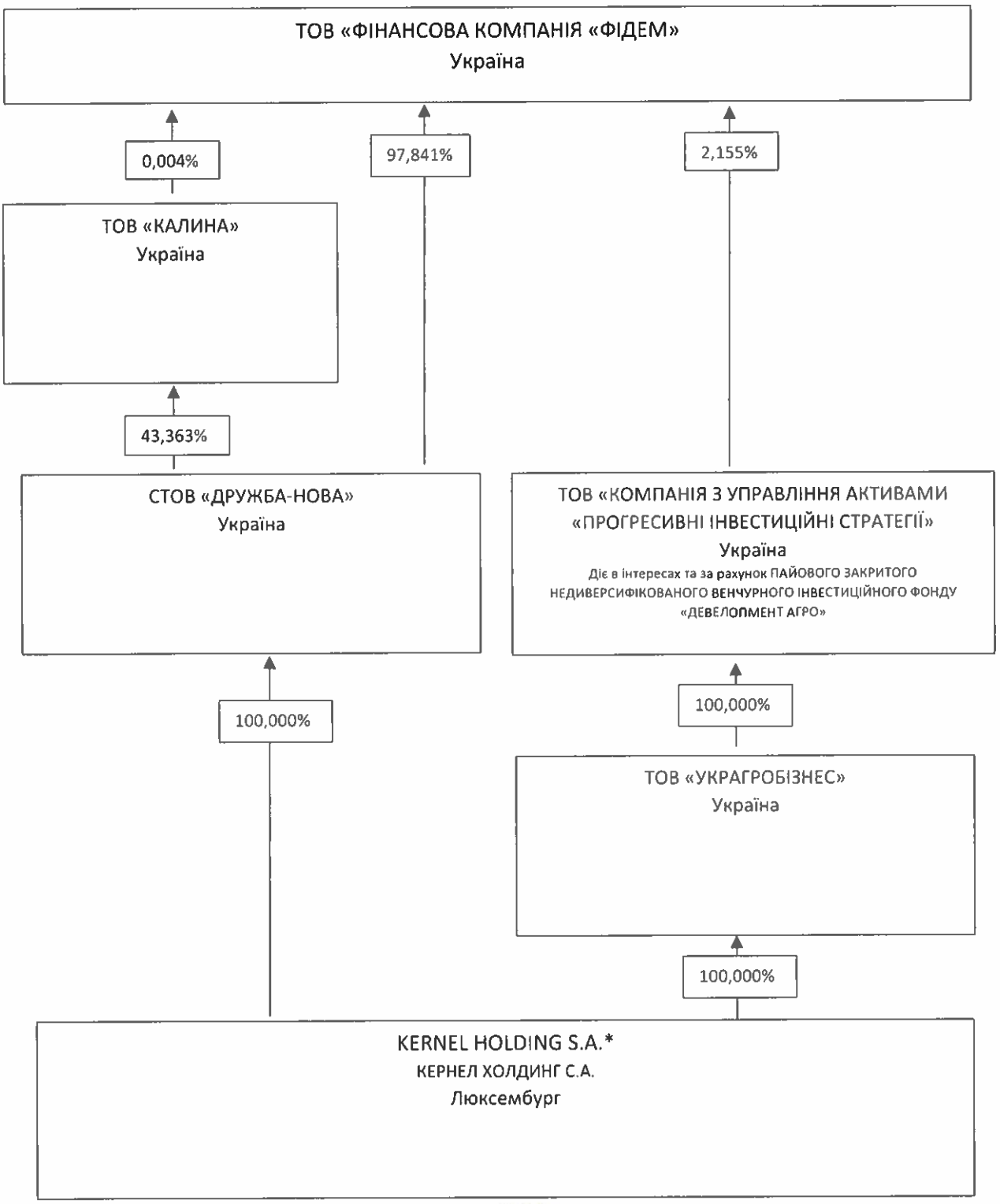

*-Публічна компанія

Директор ТОВ «ФК «ФІДЕМ» Євсєєв А.Ф.